Muurame-valssi

säv. Eero Peltonen
san. Aappo I. Piippo

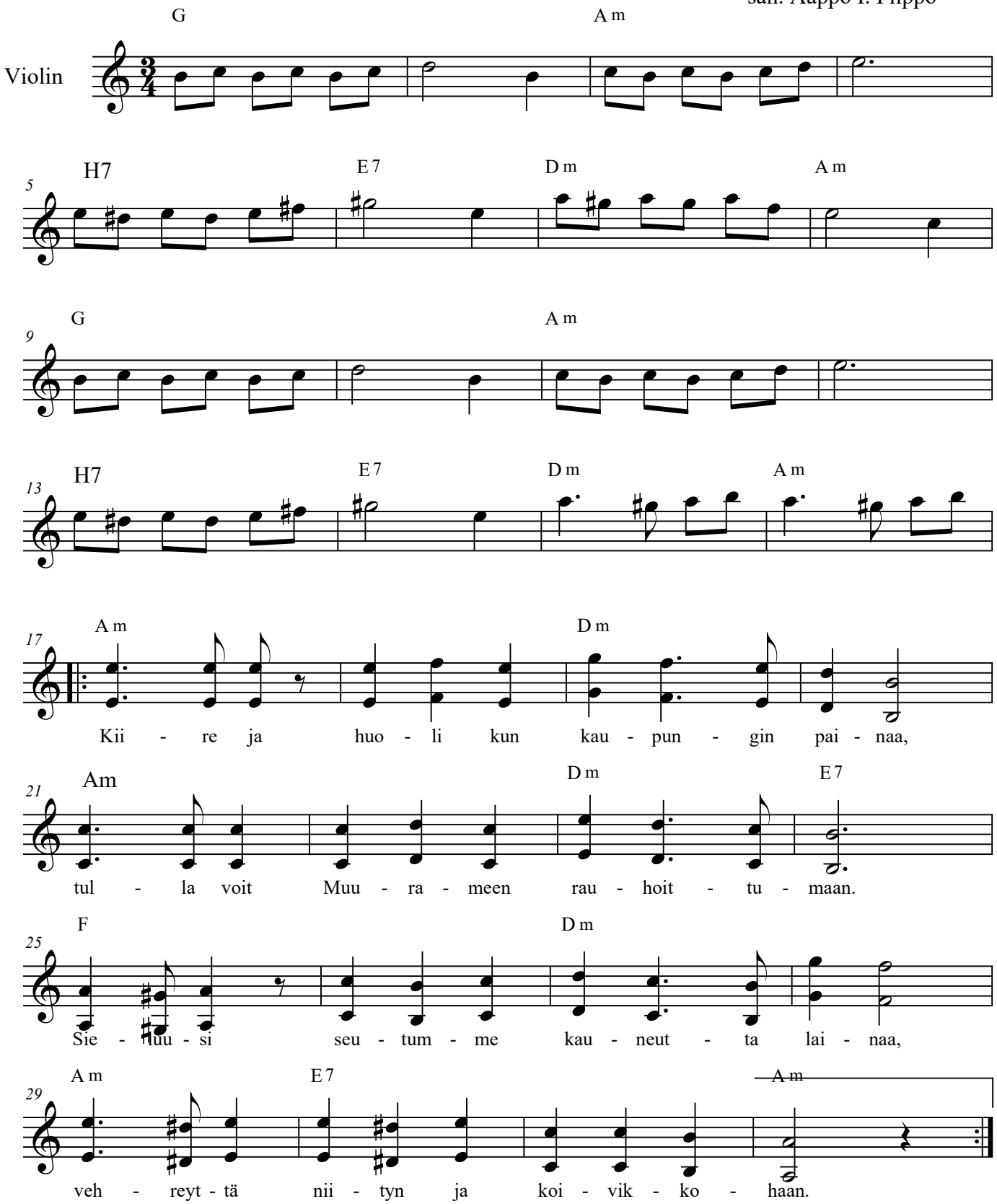

Muurame valssi

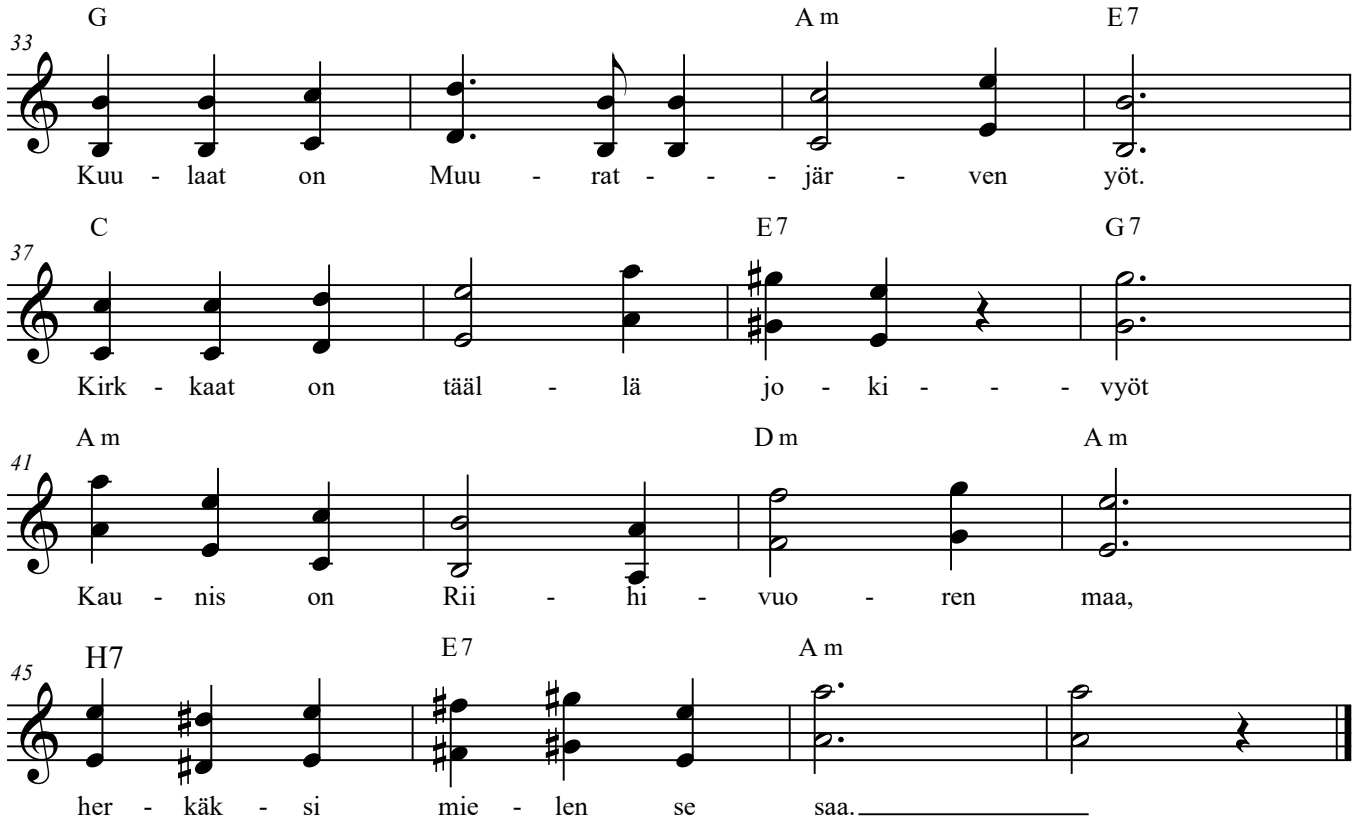

2. Kauneinta luonto tää Suomen on varmaan,
aitoja kaikki on ihmiset nää.
Täällä mä kohtasin myös oman armaan,
hän on niin rakas kuin maisema tää.

Kuulaat on ...

3. Muualla ollessain mietteeni siirtyy,
Muuramen vaarojen kauniiden luo.
Täällä vai Päijänteen aalloille piirtyy,
puhtautta hohtavat koivikot nuo.

4. Taivaalla haukkakin uljaana liitää,
täällä sen mieleinen on pesäpuu.
Tänne kun saavut, pois murheesi kiitää,
joutavat kiireesi pois unhoittuu.

Kuulaat on ...